

企业排污登记主体责任及义务

生态环境部环境工程评估中心

2021年3月

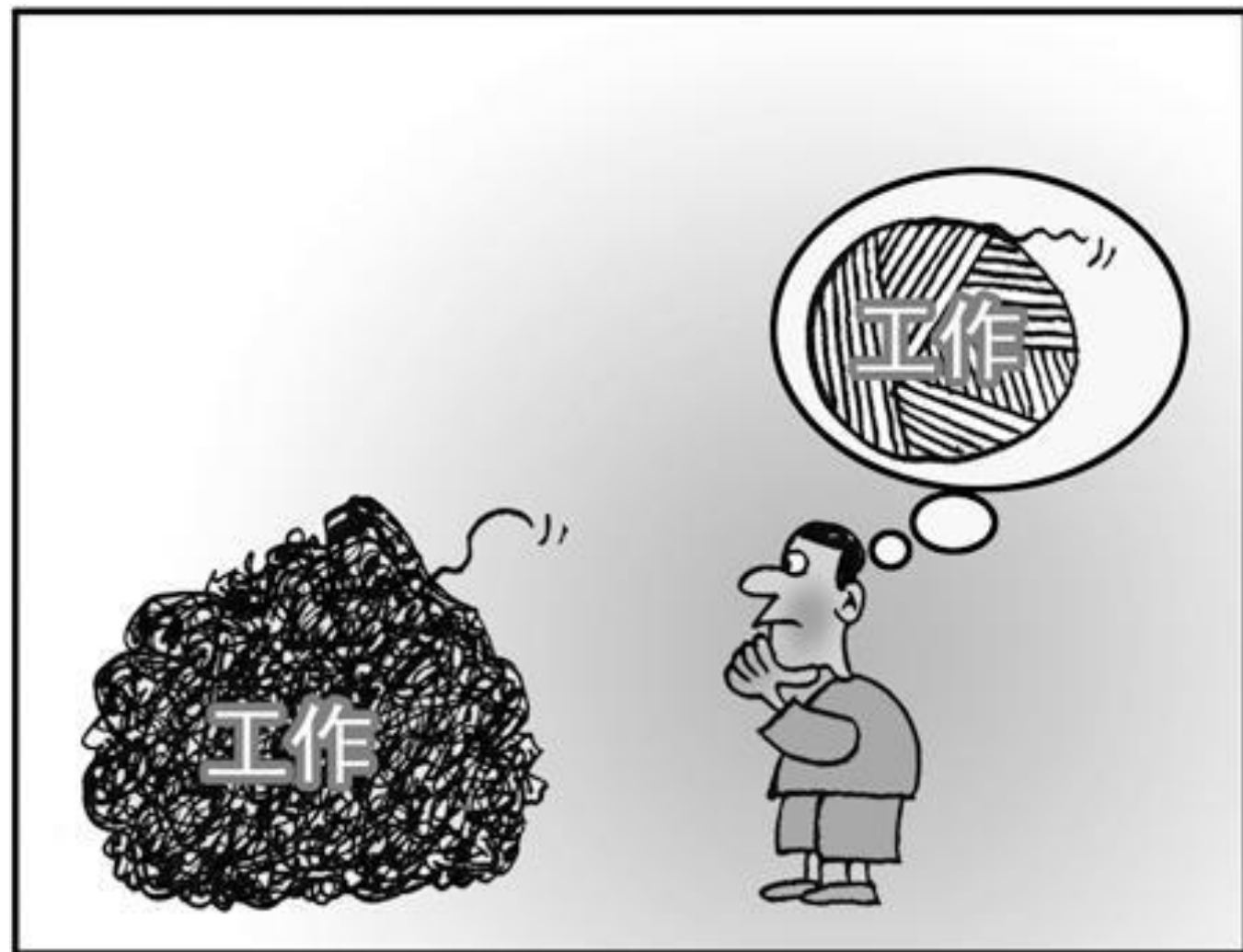



《条例》出来后，
排污登记企业
应该干些什么？

排污登记企业
有哪些环境保
护责任呀？

主要内容

一 排污登记的背景

二 《条例》及相关部门规章中排污登记相关内容

三 排污登记概况及案例

四 排污登记单位环境责任

五 小结



一、排污登记的背景



一、排污登记背景

- 排污登记管理是排污许可制度的重要组成部分，是实现固定污染源环境管理全覆盖的必然要求。
- 排污登记管理是全面落实企业环境责任的有效手段。
- 排污登记管理是贯彻落实“放管服”改革要求，减轻排污单位负担的重要举措。



一、排污登记背景

- **2019年对2017版固定污染源排污许可分类管理名录进行修订时，新增登记管理类别。**
- **2020年1月发布《关于印发〈固定污染源排污登记工作指南（试行）〉的通知》，指导排污单位进行排污登记的相关工作。**
- **2021年1月发布《排污许可管理条例》，正式确立排污登记的法律地位。**



二、《条例》及管理文件中排污登记相关内容



二、《条例》及管理文件中排污登记相关内容

第三章 排污管理

第二十四条 污染物产生量、排放量和对环境的影响程度都很小的企业事业单位和其他生产经营者，应当填报排污登记表，不需要申请取得排污许可证。

需要填报排污登记表的企业事业单位和其他生产经营者范围名录，由**国务院生态环境主管部门制定并公布**。制定需要填报排污登记表的企业事业单位和其他生产经营者范围名录，应当征求有关部门、行业协会、企业事业单位和社会公众等方面的意见。

需要填报排污登记表的企业事业单位和其他生产经营者，应当**在全国排污许可证管理信息平台上填报基本信息、污染物排放去向、执行的污染物排放标准以及采取的污染防治措施**等信息；填报的信息发生变动的，应当自发生变动之日起**20日内**进行变更填报。



二、《条例》及管理文件中排污登记相关内容

第五章 法律责任

第四十三条 需要填报排污登记表的企业事业单位和其他生产经营者，**未依照本条例规定填报排污信息的**，由生态环境主管部门**责令改正**，可以处**5万元以下**的罚款。



二、《条例》及管理文件中排污登记相关内容

《固定污染源排污登记工作指南》

（一）适用范围

- 实行排污登记管理的范围依照《固定污染源排污许可分类管理名录（2019年版）》规定执行。
- 2017年版名录没有把一些行业中产排污量和对环境的影响程度很小的排污单位纳入管理。为了解决这一问题，2019年版新增登记管理类别把这些排污单位管起来，其中：
 - ✓ 第一产业的其他畜牧业，将**设有污水排放口**的养殖场、养殖小区纳入登记管理。
 - ✓ 第二产业的采矿业，除按通用工序管控的外，**全部**纳入登记管理；
 - ✓ 除涉核与辐射、炸药等军工生产外，第二产业中**制造业以及电力、热力、燃气及水生产和供应业**中未纳入重点和简化管理的其他行业，除按通用工序管控的外，将设有废气或废水排放口的排污单位全部纳入登记管理。



二、《条例》及管理文件中排污登记相关内容

（二）登记时限

- 新建排污单位应当在**启动生产设施或者发生实际排污之前**填报排污登记表。
- 现有排污单位应当在生态环境部规定的登记时限内填报排污登记表。
- 按照相关规定，现有排污单位应该均完成了登记。



二、《条例》及管理文件中排污登记相关内容

（三）登记方式

- 排污登记采取网上填报方式。排污单位在**全国排污许可证管理信息平台**上填报排污登记表后，**自动即时**生成登记编号和回执，排污单位可以自行打印留存。
- 按照国家规定需要保密的排污单位，其排污登记要求另行规定。



二、《条例》及管理文件中排污登记相关内容

（四）登记内容

基本信息

- 排污单位名称
- 注册地址
- 法定代表人或者实际负责人
- 联系方式
- 生产经营场所地址
- 行业类别
- 统一社会信用代码或组织机构代码
- 主要产品及产能

排污信息

- 污染物排放去向
- 执行的污染物排放标准
- 采取的污染防治措施等

- 排污单位应当遵守国家 and 地方相关生态环境保护法律法规、政策、标准等要求。
- 排污单位对填报信息的真实性、准确性和完整性负责。



二、《条例》及管理文件中排污登记相关内容

（五）定期更新

➤ 排污登记表自登记编号之日起生效。对已登记排污单位，自其登记之日起满**5年**的，排污许可证管理信息平台自动发送登记信息更新提醒。地方各级生态环境主管部门要督促登记信息发生变化的排污单位及时更新。

（六）变更登记

➤ 排污登记表有效期内，排污登记信息发生变动的，应当自发生变动之日起**20日**内进行变更登记。



二、《条例》及管理文件中排污登记相关内容

（七）注销登记

- 排污单位因关闭等原因不再排污的，应当及时在全国排污许可证管理信息平台注销排污登记表，排污单位在全国排污许可证管理信息平台提交注销申请后，由平台自动即时生成回执，排污单位可以自行打印留存。
- 因排污单位生产规模扩大、污染物排放量增加等情况依法需要申领排污许可证的，应按规定及时申请取得排污许可证，并注销排污登记表。



二、《条例》及管理文件中排污登记相关内容

（八）信息公开

- 除国家规定需要保密的情形外，排污登记信息通过全国排污许可证管理信息平台向社会公开。



二、《条例》及管理文件中排污登记相关内容

（九） 监督管理

- 地方各级生态环境部门督促指导排污单位，按期完成排污登记，加大监督检查力度，采取“双随机、一公开”等方式对排污单位开展日常生态环境监管执法。
- 发现排污单位应当填报排污登记表而未填报的，或者应当申请排污许可证但擅自降低管理类别填报排污登记表的，生态环境部门应依法予以处罚。



三、排污登记概况及填报案例



三、排污登记概况及填报案例

2019版名录对登记管理的划分情况

序号	行业类别	重点管理	简化管理	登记管理
一、畜牧业 03				
1	牲畜饲养 031, 家禽饲养 032	设有污水排放口的规模化畜禽养殖场、养殖小区(具体规模化标准按《畜禽规模养殖污染防治条例》执行)	/	无污水排放口的规模化畜禽养殖场、养殖小区, 设有污水排放口的规模以下畜禽养殖场、养殖小区
2	其他畜牧业 039	/	/	设有污水排放口的养殖场、养殖小区
二、煤炭开采和洗选业 06				
3	烟煤和无烟煤开采洗选 061, 褐煤开采洗选 062, 其他煤炭洗选 069	涉及通用工序重点管理的	涉及通用工序简化管理的	其他
三、石油和天然气开采业 07				
4	石油开采 071, 天然气开采 072	涉及通用工序重点管理的	涉及通用工序简化管理的	其他
四、黑色金属矿采选业 08				
5	铁矿采选 081, 锰矿、铬矿采选 082, 其他黑色金属矿采选 089	涉及通用工序重点管理的	涉及通用工序简化管理的	其他
五、有色金属矿采选业 09				
6	常用有色金属矿采选 091, 贵金属矿采选 092, 稀有稀土金属矿采选 093	涉及通用工序重点管理的	涉及通用工序简化管理的	其他
六、非金属矿采选业 10				
7	土砂石开采 101, 化学矿开采 102, 采盐 103, 石棉及其他非金属矿采选 109	涉及通用工序重点管理的	涉及通用工序简化管理的	其他
七、其他采矿业 12				
8	其他采矿业 120	涉及通用工序重点管理的	涉及通用工序简化管理的	其他
八、农副食品加工业 13				
9	谷物磨制 131	/	/	谷物磨制 131 *



三、排污登记概况及填报案例

排污登记基本情况

➤ 根据全国排污许可证管理信息平台的统计数据，截止**2020年底**，共有约**236万家**排污单位进行了排污登记，分布在32个省直辖市自治区及新疆生产建设兵团。涉及的行业众多，主要集中在**畜禽养殖，金属制品，通用设备，塑料制品，专用设备**等行业。



三、排污登记概况及填报案例

排污登记表省份分布情况

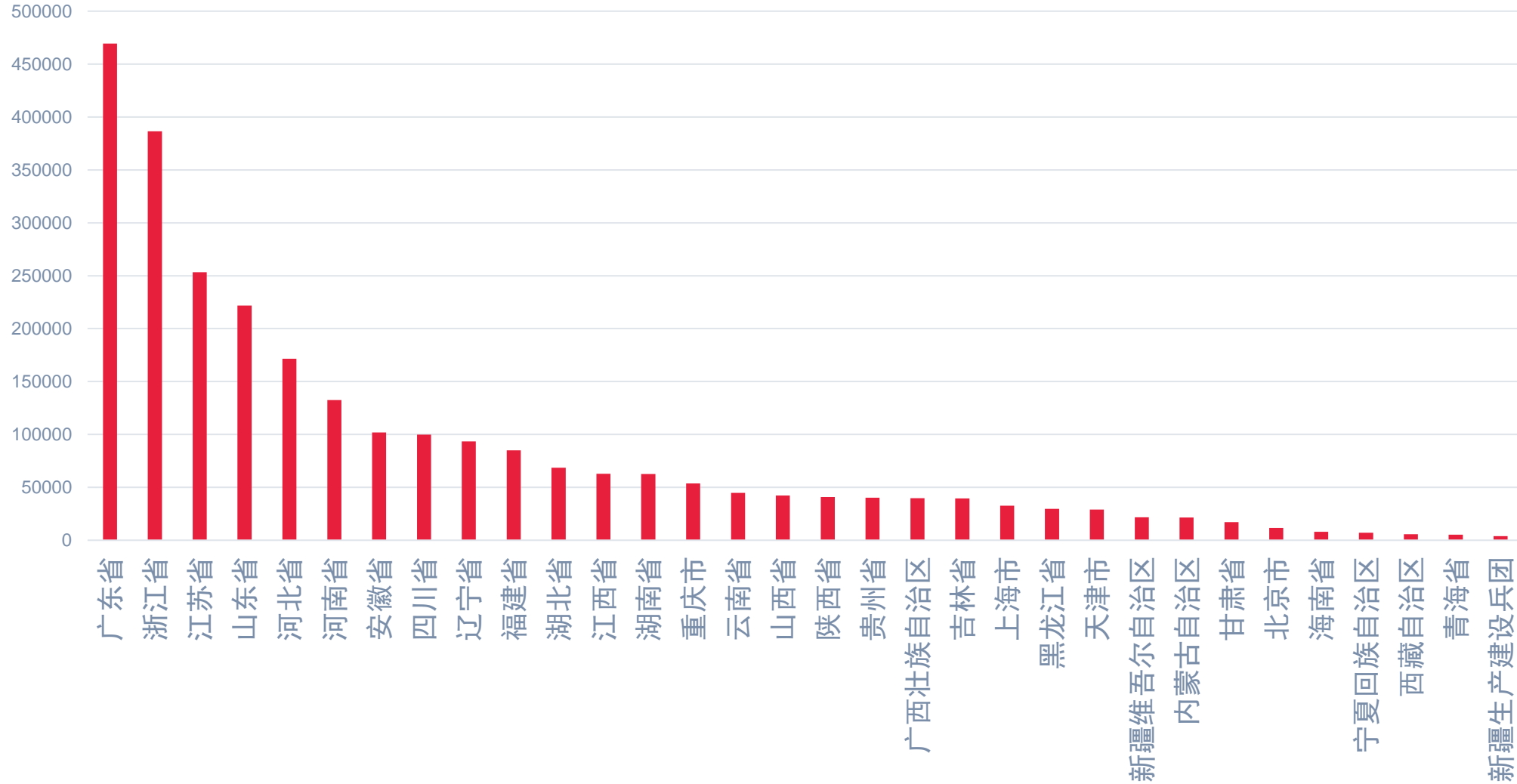

三、排污登记概况及填报案例

排污登记数量前二十的行业

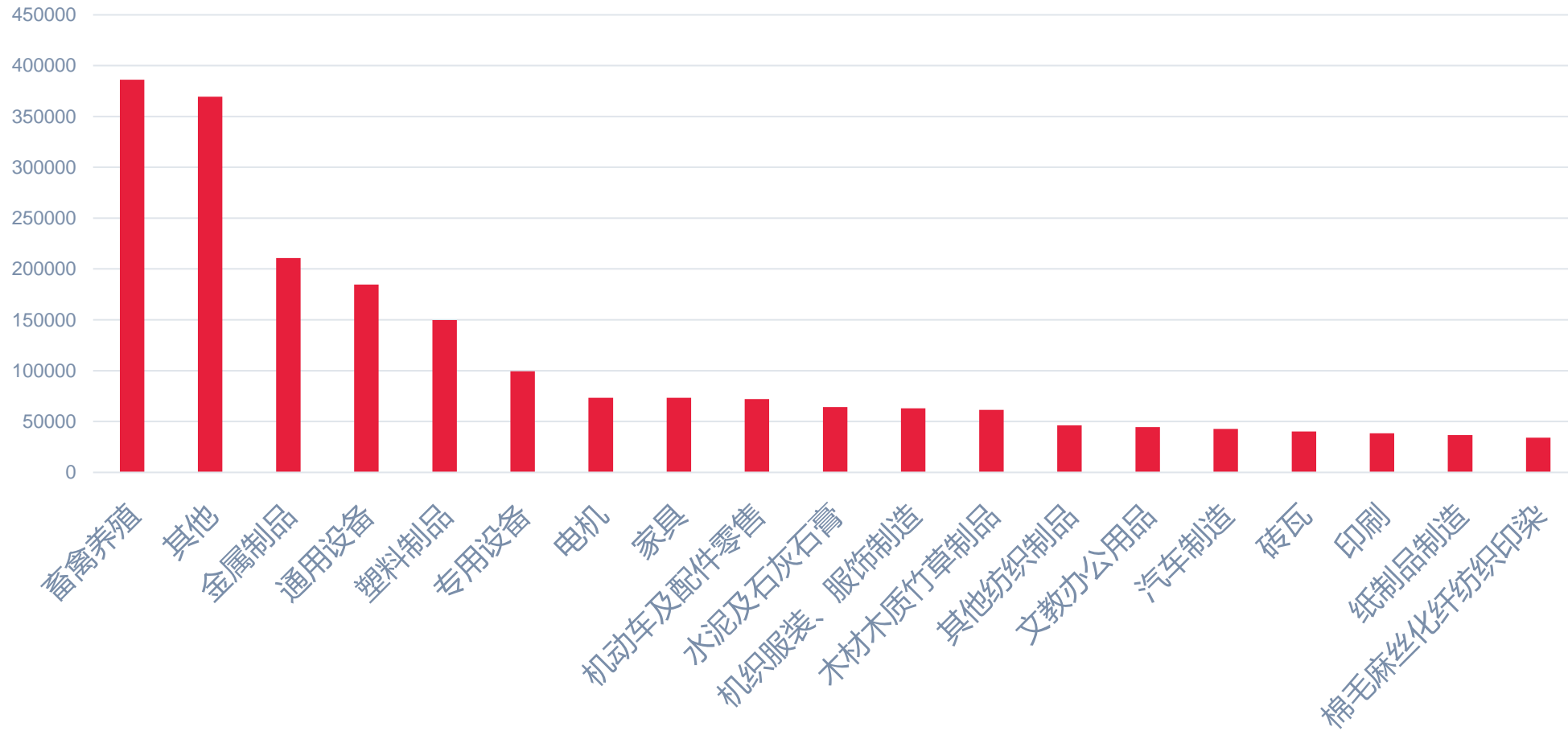

三、排污登记概况及填报案例

排污登记表质量检查情况

➤2020年，评估中心对全国排污单位的排污登记表填报质量进行了**完整性**的检查，检查发现超过20%的排污单位填报的完整性存在问题，主要是**生产工艺、产品信息、燃料信息**等信息存在缺失，有的排污登记表缺失所有的有效信息。



三、排污登记概况及填报案例

公开端网址

<http://permit.mee.gov.cn>



全国排污许可证管理信息平台 公开端

2020年12月30日晚18:00-22:00进行系统更新，更新期间请勿使用系统，谢谢。本次更新延续可变更修改基本信息等表单。届时许可平台企业端、管理端将无法访问，系统更新期间请勿操作，谢谢合作。

申请前信息公开

许可信息公开

限期整改

登记信息公开

许可注销公告

许可撤销公告

许可遗失声明

重要通知

法规标准

网上申报

更多

省/直辖市	地市	单位名称	行业类别	生产经营场所地址	信息公开起止日期	公开内容查看	填写反馈
河北华信特种钢铁...	邯郸市	河北华信特种钢铁有限公司	炼钢	河北省邯郸市峰峰矿区经济开发...	2021-02-28至2021-03-05		填写
佛冈盈泰纺织品染...	清远市	佛冈盈泰纺织品染整有限公司	棉印染精加工	广东省清远市佛冈县迳头镇烟岭...	2021-02-28至2021-03-05		填写
湖北华盛新人造板...	黄石市	湖北华盛新人造板有限公司	刨花板制造	铁山区章山街办大棋路588号	2021-02-28至2021-03-05		填写
东营联丰石油机械...	东营市	东营联丰石油机械有限公司	其他通用零部件制造	东营区淮河路96	2021-02-28至2021-03-05		填写



三、排污登记概况及填报案例



全国排污许可证管理信息平台-企业端



温馨提示：请使用IE9及以上版本IE浏览器

[忘记账号了?](#) [忘记密码了?](#)

登录

注册



版本说明：全国排污许可证管理信息平台-企业端V2.0版本



三、排污登记概况及填报案例



全国排污许可证管理信息平台-企业端



欢迎注册国家排污许可申请子系统

注册说明：同一法人单位或其他组织所有，位于不同地点的单位，请分别注册申报账号，进行许可申报。请勿重复注册申报账号。

* 申报单位名称 * 该注册单位名称可用

请填写申报单位名称，若是分厂请填写分厂名称

* 总公司单位名称

共用统一社会信用代码位于不同生产经营场所的单位，请填写统一社会信用代码对应单位名称（总厂名称）

* 注册地址

以下信息请填写生产经营场所所在地基本信息

* 生产经营场所地址

* 邮编

* 省份选择 ==请选择省份== ▾

* 城市选择 ==请选择城市== ▾

* 区县选择 ==请选择区县== ▾

* 流域选择 ==请选择流域== ▾



三、排污登记概况及填报案例

* 申报单位名称 张三生猪养殖公司一分厂

* 该注册单位名称可用

请填写申报单位名称，若是分厂请填写分厂名称

* 总公司单位名称 张三生猪养殖公司

共用统一社会信用代码位于不同生产经营场所的单位，请填写统一社会信用代码对应单位名称（总厂名称）

* 注册地址 xx省xx市xx县xx镇

以下信息请填写生产经营场所所在地基本信息

* 生产经营场所地址 xx省xx市xx县xx村

* 邮编 100012

* 省份选择 河北省

* 城市选择 石家庄市

* 区县选择 正定县

* 流域选择 海滦河流域

注册地址和生产经营场所地址有可能不同

通过百度查询所属流域



三、排污登记概况及填报案例

* 区县选择

* 流域选择

* 行业类别

其他行业类别

水处理行业请选择D462污水处理及其再生利用

锅炉行业请选择D443热力生产和供应

请选择填写一个企业主要行业类别

* 代码类型 统一社会信用代码 组织机构代码/营业执照注册号 无

* 统一社会信用代码

* 总公司统一社会信用代码

请填写总公司统一社会信用代码，若没有请填写“/”

* 用户名

6-18个字符，可使用字母、数字、下划线

* 密码

8-18个字符，必须包含大小写字母和数字的组合，可以包含特殊符号\~!@#^*_

* 确认密码

8-18个字符，必须包含大小写字母和数字的组合，可以包含特殊符号\~!@#^*_

选择行业类别 * 流域选择

可在文本框中输入行业名称或行业编码进行行业查询，支持行业多选查询

请注意：危险废物焚烧工业，行业类别请选择N7724-1；
工业固体废物和危险废物治理工业，行业类别请选择N7723或N7724；
聚氯乙烯工业，行业类别请选择C2651-1。
生活垃圾焚烧工业，行业类别请选择D4417-1或N782-1或N7723-1。

- 农、林、牧、渔业(A)
- 采矿业(B)
- 制造业(C)
- 电力、热力、燃气及水生产和供应业(D)
- 建筑业(E)
- 批发和零售业(F)
- 交通运输、仓储和邮政业(G)
- 住宿和餐饮业(H)
- 信息传输、软件和信息技术服务业(I)
- 金融业(J)
- 房地产业(K)
- 租赁和商务服务业(L)
- 科学研究和技术服务业(M)
- 水利、环境和公共设施管理业(N)
- 居民服务、修理和其他服务业(O)
- 教育(P)
- 卫生和社会工作(Q)



三、排污登记概况及填报案例

选择行业类别 * 流域选择 | 登录/忘记密码

猪

可在文本框中输入行业名称或行业编码进行行业查询，支持行业多选查询
请注意：危险废物焚烧工业，行业类别请选择N7724-1；
工业固体废物和危险废物治理工业，行业类别请选择N7723或N7724；
聚氯乙烯工业，行业类别请选择C2651-1。
生活垃圾焚烧工业，行业类别请选择D4417-1或N782-1或N7723-1。

猪的饲养(A0313)

* 统一社会信用代码

* 总公司统一社会信用代码
请填写总公司统一社会信用代码，若没有请填写“/”

* 用户名
6-18个字符，可使用字母、数字、下划线

* 密码
8-18个字符，必须包含大小写字母和数字的组合，可以包含特殊符号\~!@#^*_

* 确认密码
8-18个字符，必须包含大小写字母和数字的组合，可以包含特殊符号\~!@#^*_

* 手机号
 * 该手机号可用

* 手机验证码
请填写手机收到的验证码

电子邮箱

用户名和密码可
专人进行记录，
如密码丢失可邮
箱找回，如用户
名、密码丢失联
系当地核发部门
找回。

手机号用于找回密码，请确保填写正确的手机号。手机验证码5分钟内有效。

邮箱非必填。邮箱用于找回密码，请确保填写正确的邮箱。邮箱验证码发送1分钟后，若未收到邮件，可再次点击发送验证码。并非要求在1分钟内注册完成，望知晓。



三、排污登记概况及填报案例

手机号用于找回密码，请确保填写正确的手机号。手机验证码5分钟内有效。

* 手机验证码 858218

请填写手机收到的验证码

电子邮箱

发送邮箱验证码

邮箱非必填。邮箱用于找回密码，请确保填写正确的邮箱。邮箱验证码发送1分钟后，若未收到邮件，可再发送验证码。并非要求在1分钟内注册完成，望知晓。

邮箱验证码

请填写邮箱收到的验证码

备注

统一社会信用代码/组织机构代码/
营业执照注册号

Hydrangeas.jpg

上传文件

只能上传png,gif,jpg,jpeg,jps格式的图片文件

* 验证码 WTTY| X

* 验证码输入正确

WTTY

立即注册



附件资料：

- 排污许可证申领信息公开情况说明表（样本）
- 承诺书(样本)-20180824新
- 各行业申请表样本
- 控制污染物排放许可制实施方案、管理暂行规定、通知
- 火电行业排污许可技术规范讲解课件
- 造纸行业排污许可技术规范课件
- 国家排污许可申请核发系统信息公开系统功能介绍
- 排污许可制地方培训班学习材料
- 各行业排污许可技术规范培训视频汇总
- 无法上传附件或图片解决方案

8158



三、排污登记概况及填报案例

手机号用于找回密码，请确保填写正确的手机号。手机验证码5分钟内有效。

* 手机验证码

请填写手机收到的验证码

电子邮箱

发送邮箱验证码

邮箱非必填。邮箱用于找回密码，请确保填写正确的邮箱。邮箱验证码发送1分钟后，若未收到邮件，可再发送验证码。并非要求在1分钟内注册完成，望知晓。

邮箱验证码

请填写邮箱收到的验证码

备注

统一社会信用代码/组织机构代码/
营业执照注册号

Hydrangeas.jpg

上传文件

只能上传png,gif,jpg,jpeg,jps格式的图片文件

* 验证码 X

* 验证码输入正确

WTTy

立即注册



三、排污登记概况及填报案例



全国排污许可证管理信息平台-企业端



版本说明：全国排污许可证管理信息平台-企业端V2.0版本

版权所有：中华人民共和国生态环境部



三、排污登记概况及填报案例



全国排污许可证管理信息平台-企业端

首页>业务办理

| 环境影响评价



环评申报 (试用)



自主验收

| 许可证业务



许可证申请



许可证变更



许可证延续



许可证补办



涉重登记



排污登记



信息公开



欢迎您,zsszyzgsyfc

排污单位编码:
123456789987654321

修改企业基本信息
修改密码 | 退出系统
修改手机号

点击查看业务办理流程

消息通知

■ 许可申请信息

暂无数据

■ 执行报告信息

暂无数据

■ 监测业务信息

暂无数据



三、排污登记概况及填报案例



全国排污许可证管理信息平台-企业端

首页 > 业务办理 > 排污登记

排污登记



排污登记



登记变更



登记延续



登记注销



三、排污登记概况及填报案例



全国排污许可证管理信息平台-企业端

首页 > 业务办理 > 排污登记 > 登记申请

登记状态： 全部 未提交 已提交 已登记

查询

申请登记

序号	单位名称	登记状态	提交时间	操作
« < 1 > »				共0页/共0条 跳到第 1 页 GO



三、排污登记概况及填报案例

当前位置：申请登记

 *为必填项，没有相应内容的请填写“无”或“/”

1、排污单位信息

*单位详细名称：	张三生猪养殖公司一分厂	
*注册地址：	xx省xx市xx县xx镇	
*生产经营场所地址：	xx省xx市xx县xx村	
*行业类别：	猪的饲养	Q 选择 X
其他行业类别：	鸡的饲养,锅炉	Q 选择 X



三、排污登记概况及填报案例

1、排污单位信息

*单位详细名称：	张三生猪养殖公司一分厂		
*注册地址：	xx省xx市xx县xx镇		
*生产经营场所地址：	xx省xx市xx县xx村		
*行业类别：	猪的饲养	Q 选择	×
其他行业类别：	鸡的饲养	Q 选择	×
*生产经营场所中心经度：	<input type="text"/>	度 <input type="text"/>	分 <input type="text"/> 秒 <input type="button" value="选择"/>
*生产经营场所中心纬度：	<input type="text"/>	度 <input type="text"/>	分 <input type="text"/> 秒
统一社会信用代码：	123456789987654321		



三、排污登记概况及填报案例

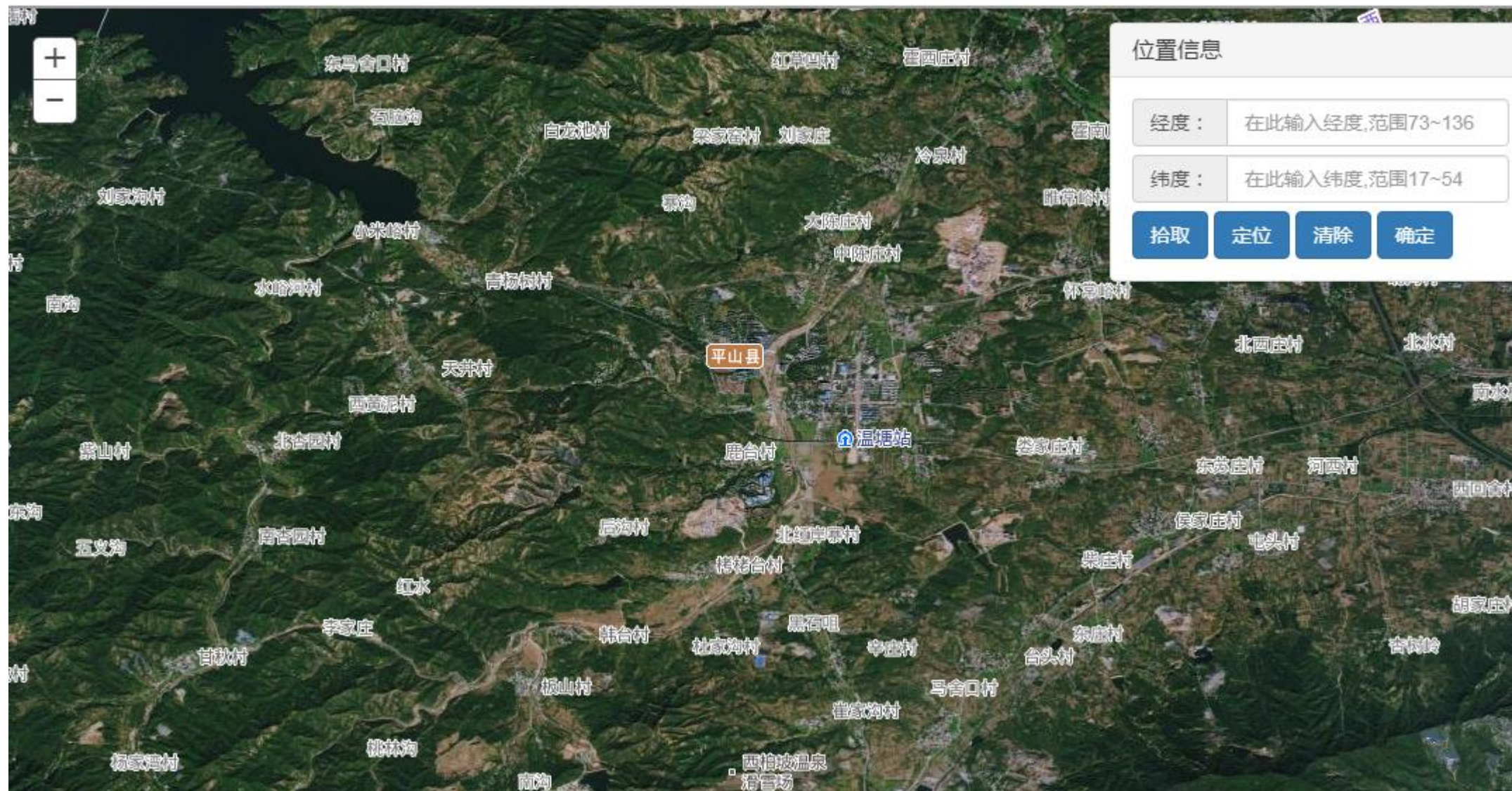

三、排污登记概况及填报案例

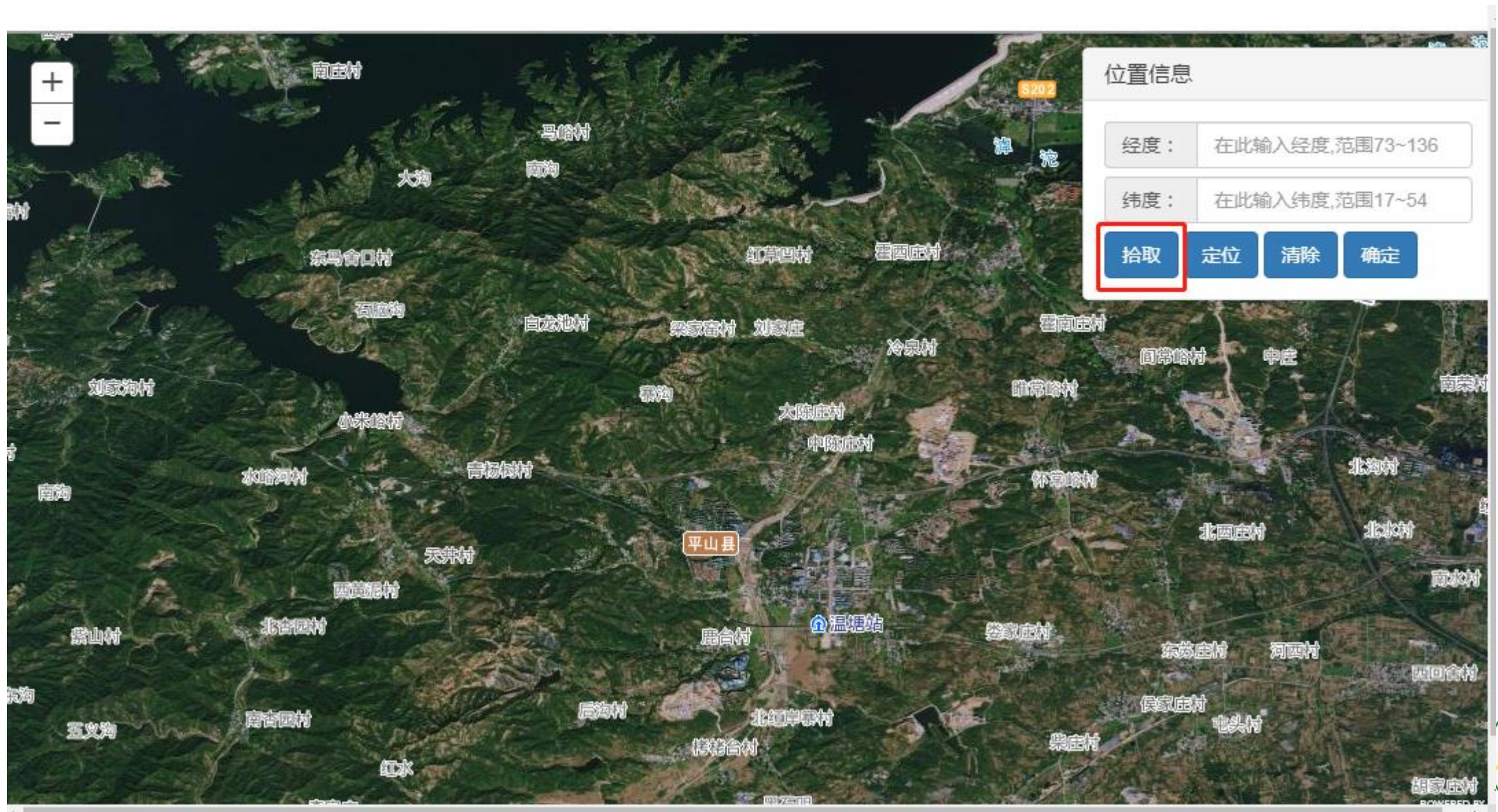

三、排污登记概况及填报案例



三、排污登记概况及填报案例

组织机构代码/其他注册号：	<input type="text"/>
*法定代表人/技术负责人：	<input type="text" value="张三"/>
*联系方式：	<input type="text" value="13333333333"/>
*是否应当申领排污许可证，但长期停产：	<input type="radio"/> 是 <input checked="" type="radio"/> 否



三、排污登记概况及填报案例

2、主要产品信息

说明：1.生产工艺名称：指与产品、产能相对应的生产工艺，填写内容应与排污单位环境影响评价文件一致。非生产类单位可不填。

2.主要产品：填报主要某种或某类产品及其生产能力。生产能力填写设计产能，无设计产能的可填上一年实际产量。非生产类单位可不填。

3.请至少添加一条主要产品信息。

添加产品

行业类别

生产工艺名称

主要产品

主要产品产能

计量单位

备注

操作



三、排污登记概况及填报案例

添加产品及工艺



✓ 保存

← 关闭

*行业类别

猪的饲养

Q 选择

1、主要产品及产能信息

添加产品

生产工艺名称	主要产品	主要产品产能	计量单位	备注	操作
--------	------	--------	------	----	----



三、排污登记概况及填报案例

添加产品及工艺



保存

关闭

*生产工艺名称

选择

添加产品

主要产品	主要产品产能	计量单位	备注	操作
------	--------	------	----	----



三、排污登记概况及填报案例

选择主要工艺 ×

主要工艺名称：

选择	序号	主要工艺名称
<input checked="" type="radio"/>	1	其他 <input type="text" value="猪的饲养"/>

« < 1 > » 共1页/共1条 跳到第 页



三、排污登记概况及填报案例

添加产品及工艺 ×

✓ 保存 ↶ 关闭

*生产工艺名称 Q 选择

添加产品

主要产品	主要产品产能	计量单位	备注	操作
------	--------	------	----	----



三、排污登记概况及填报案例

选择主要产品 ×

主要产品名称： Q 查询 ✓ 确认 ✕ 关闭

选择	序号	主要产品名称
<input checked="" type="radio"/>	1	其他 <input type="text" value="生猪"/>

« < 1 > » 共1页/共1条 跳到第 页 GO



三、排污登记概况及填报案例

添加产品及工艺 ✕

✓ 保存 ↶ 关闭

*生产工艺名称 Q 选择

添加产品

主要产品	主要产品产能	计量单位	备注	操作
<input type="text" value="生猪"/> 选择	<input type="text" value="1000"/>	<input type="text" value="头"/> 选择	<input type="text"/>	删除



三、排污登记概况及填报案例

i 选择计量单位 ×

计量单位名称： Q 查询 ✓ 确认 ✕ 关闭

选择	序号	计量单位名称
<input checked="" type="radio"/>	1	其他 <input type="text" value="头"/>

« < 1 > » 共1页/共1条 跳到第 页 GO



三、排污登记概况及填报案例

添加产品及工艺

保存

关闭

*生产工艺名称

猪的饲养

选择

添加产品

主要产品	主要产品产能	计量单位	备注	操作
生猪 选择	1000	头 选择		删除



三、排污登记概况及填报案例

2、主要产品信息

说明：1.生产工艺名称：指与产品、产能相对应的生产工艺，填写内容应与排污单位环境影响评价文件一致。非生产类单位可不填。

2.主要产品：填报主要某种或某类产品及其生产能力。生产能力填写设计产能，无设计产能的可填上一年实际产量。非生产类单位可不填。

3.请至少添加一条主要产品信息。

添加产品

行业类别	生产工艺名称	主要产品	主要产品产能	计量单位	备注	操作
猪的饲养	猪的饲养	生猪	1000	头		编辑 删除
鸡的饲养	鸡的养殖	肉鸡	500	只		编辑 删除
锅炉	燃烧系统	热水	2.5	兆瓦		编辑 删除



三、排污登记概况及填报案例

3、燃料使用信息

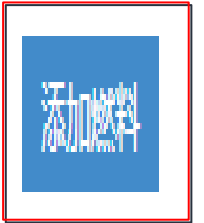

三、排污登记概况及填报案例

添加燃料 ×

保存 关闭

*燃料类别	<div style="border: 2px solid red; padding: 5px;"><p>--请选择--</p><p style="background-color: #007bff; color: white;">--请选择--</p><p>固体燃料</p><p>气体燃料</p><p>液体燃料</p><p>其他</p></div>
*燃料名称	
*使用量	
*计量单位	<input type="text"/> 选择
备注	<div style="border: 1px solid #ccc; height: 60px;"></div>



三、排污登记概况及填报案例

添加燃料

保存 关闭

燃料名称选择

燃料名称: 查询 确认 关闭

选择	序号	燃料名称
<input type="radio"/>	1	焦炉煤气
<input type="radio"/>	2	高炉煤气
<input type="radio"/>	3	转炉煤气
<input type="radio"/>	4	发生炉煤气
<input checked="" type="radio"/>	5	天然气
<input type="radio"/>	6	液化天然气



三、排污登记概况及填报案例

添加燃料 ×

保存

*燃料类别	气体燃料
*燃料名称	天然气 <input type="button" value="选择"/>
*使用量	1000
*计量单位	立方米/年 <input type="button" value="选择"/>
备注	



三、排污登记概况及填报案例

3、燃料使用信息

添加燃料

燃料类别	燃料名称	使用量	计量单位	备注	操作
气体燃料	天然气	340000	立方米/年		编辑 删除
固体燃料	一股烟煤	10	吨/年		编辑 删除



三、排污登记概况及填报案例

4、涉VOCs辅料使用信息表

说明：使用涉VOCs辅料1吨/年以上填写。

添加辅料

辅料类别	辅料名称	使用量	计量单位	备注	操作
------	------	-----	------	----	----



三、排污登记概况及填报案例

5、废气排放信息

说明：1.废气污染治理设施：对于有组织废气，污染治理设施名称包括除尘器、脱硫设施、脱硝设施、VOCs治理设施等；对于无组织废气排放，污染治理设施名称包括分散式除尘器、移动式焊烟净化器等。

2.废气排放口名称：指有组织的排放口，不含无组织排放。排放同类污染物、执行相同排放标准的排放口可合并填报，否则应分开填报。

3.燃料使用信息填写内容的，请至少填写一条废气排放信息。

添加废气治理设施

废气排放形式	废气污染治理设施	治理工艺	数量	备注	操作
--------	----------	------	----	----	----

添加废气排口

废气排放口名称	执行标准名称	数量	备注	操作
---------	--------	----	----	----



三、排污登记概况及填报案例

5、废气排放信息

说明：1.废气污染治理设施：对于有组织废气，污染治理设施名称包括除尘器、脱硫设施、脱硝设施、VOCs治理设施等；对于无组织废气排放，污染治理设施名称包括分散式除尘器、移动式焊烟净化器等。

2.废气排放口名称：指有组织的排放口，不含无组织排放。排放同类污染物、执行相同排放标准的排放口可合并填报，否则应分开填报。

3.燃料使用信息填写内容的，请至少填写一条废气排放信息。

添加废气治理设施

废气排放形式	废气污染治理设施	治理工艺	数量	备注	操作
--------	----------	------	----	----	----



三、排污登记概况及填报案例

添加废气设施

保存 关闭

*排放形式	有组织	▼
*废气污染治理设施	脱硫设施	选择
*治理工艺	双碱法	选择
*数量	1	
备注		



三、排污登记概况及填报案例

5、废气排放信息

说明：1.废气污染治理设施：对于有组织废气，污染治理设施名称包括除尘器、脱硫设施、脱硝设施、VOCs治理设施等；对于无组织废气排放，污染治理设施名称包括分散式除尘器、移动式焊烟净化器等。

2.废气排放口名称：指有组织的排放口，不含无组织排放。排放同类污染物、执行相同排放标准的排放口可合并填报，否则应分开填报。

3.燃料使用信息填写内容的，请至少填写一条废气排放信息。

添加废气治理设施

废气排放形式	废气污染治理设施	治理工艺	数量	备注	操作
有组织	脱硫设施	双碱法	1		编辑 删除
有组织	除尘设施	袋式除尘	1		编辑 删除



三、排污登记概况及填报案例

5、废气排放信息

说明：1.废气污染治理设施：对于有组织废气，污染治理设施名称包括除尘器、脱硫设施、脱硝设施、VOCs治理设施等；对于无组织废气排放，污染治理设施名称包括分散式除尘器、移动式焊烟净化器等。

2.废气排放口名称：指有组织的排放口，不含无组织排放。排放同类污染物、执行相同排放标准的排放口可合并填报，否则应分开填报。

3.燃料使用信息填写内容的，请至少填写一条废气排放信息。

添加废气治理设施

废气排放形式	废气污染治理设施	治理工艺	数量	备注	操作
有组织	脱硫设施	双碱法	1		编辑 删除
有组织	除尘设施	袋式除尘	1		编辑 删除

添加废气排口

废气排放口名称	执行标准名称	数量	备注	操作
---------	--------	----	----	----



三、排污登记概况及填报案例

添加废气排放口

×

保存 关闭

<p>*废气排放口名称</p>	<p>燃气锅炉废气排放口</p>	
<p>*执行标准名称</p>	<p>河北省《锅炉大气污染物排放标准》DB13/</p>	<p>选择</p>
<p>*数量</p>	<p>1</p>	
<p>备注</p>	<p></p>	



三、排污登记概况及填报案例

添加废气排口

废气排放口名称	执行标准名称	数量	备注	操作
燃气锅炉废气排放口	河北省《锅炉大气污染物排放标准》DB13/5161-2020	1		编辑 删除
燃煤锅炉废气排放口	河北省《锅炉大气污染物排放标准》DB13/5161-2020	1		编辑 删除



三、排污登记概况及填报案例

6、废水排放信息

说明：1.废水污染治理设施：指主要污水处理设施名称，如“综合污水处理站”、“生活污水处理系统”等。

2.废水排放去向：指废水出厂界后的排放去向，不外排包括全部在工序内部循环使用、全厂废水经处理后全部回用不向外环境排放（畜禽养殖行业废水用于农田灌溉也属于不外排）；

间接排放去向包括去工业园区集中污水处理厂、市政污水处理厂、其他企业污水处理厂等；直接排放包括进入海域、进入江河、湖、库等水环境。

添加废水治理设施

废水污染治理设施

治理工艺

数量

备注

操作

添加废水排口

废水排放口名称

执行标准名称

排放去向

备注

操作



三、排污登记概况及填报案例

添加废水设施

保存 关闭

*废水污染治理设施	综合污水处理站	选择
*治理工艺	厌氧生物处理法	选择
*数量	1	
备注		

三、排污登记概况及填报案例

7、工业固体废物排放信息

说明：根据《危险废物鉴别标准》判定是否属于危险废物。

添加固体废物

工业固废废物名称	是否属于危险废物	去向	备注	操作
----------	----------	----	----	----

0 其他需要说明的信息



三、排污登记概况及填报案例

添加工业固体废物排放信息

保存 关闭

*工业固废废物名称	<input type="text"/>
*是否属于危险废物	--请选择--
*去向	--请选择--
备注	<input type="text"/>



三、排污登记概况及填报案例

7、工业固体废物排放信息

说明：根据《危险废物鉴别标准》判定是否属于危险废物。

工业固体废物名称	是否属于危险废物	去向	备注
----------	----------	----	----

8、其他需要说明的信息



三、排污登记概况及填报案例

9、提交信息

固定污染源排污登记表

[生成固定污染源排污登记表](#)

✓ 暂存

✓ 提交



三、排污登记概况及填报案例

业内容的填报与 无 或 /

*单位详细名称：	张三生猪养殖公司一分厂	按经工商行政管理部门核准，进行法人登记的应使用规范化汉字全称，与企业（单位）盖章所致。二级单位须同时用括号注明二级单位的名称。
*注册地址：	xx省xx市xx县xx镇	经工商行政管理部门核准，营业执照所载明的地址。
*生产经营场所地址：	xx省xx市xx县x	排污单位实际生产经营场所所在地址。
*行业类别：	猪的饲养	企业主营业务行业类别，按照2017年国民经济4754—2017）填报。尽量细化到四级行业类别的饲养”。
其他行业类别：	鸡的饲养,锅炉	

114.251.10.100:8080 显示
已经进入生成队列，请耐心等待系统生成

确定

Q 选择 X

9、提交信息

固定污染源排污登记表

固定污染源排污登记表

生成固定污染源排污登记表



三、排污登记概况及填报案例

固定污染源排污登记回执（样本）

登记编号：90128593****475475001X

排污单位名称：XXXXXXXXX 公司

生产经营场所地址：XX 省 XX 市 XX 县 XX 路 XX 号

统一社会信用代码：90128593****475475

登记类型：首次 延续 变更

登记日期：2019 年 12 月 10 日

有效期：2019 年 12 月 10 日至 2024 年 12 月 09 日



注意事项：

（一）你单位应当遵守生态环境保护法律法规、政策、标准等，依法履行生态环境保护责任和义务，采取措施防治环境污染，做到污染物稳定达标排放。



三、排污登记概况及填报案例



全国排污许可证管理信息平台 公开端

2020年12月30日晚18:00-22:00进行系统更新，更新期间请勿使用系统，谢谢。本次更新延续可变更修改基本信息等表单。届时许可平台企业端、管理端将无法访问，系统更新期间请勿操作，谢谢合作。

申请前信息公开

许可信息公开

限期整改

登记信息公开

许可注销公告

许可撤销公告

许可遗失声明

重要通知

法规标准

网上申报

更多

省/直辖市	地市	许可证编号	单位名称	行业类别	撤销类型	撤销时间
江西省	上饶市	91361102MA35MQHEOG001R	上饶市贝卡尼家具有限公司	木质家具制造	依法可以撤销排污许可证的其他...	2021-02-26
江西省	宜春市	91360924563810103T001R	宜丰县利源实业有限公司	竹制品制造	依法可以撤销排污许可证的其他...	2021-02-26
江西省	上饶市	91361102MA35MQF46D001V	上饶市奥佩纳瑞家居有限公司	木质家具制造	依法可以撤销排污许可证的其他...	2021-02-26
江西省	宜春市	91360924563810103T001R	宜丰县利源实业有限公司	竹制品制造	依法可以撤销排污许可证的其他...	2021-02-26



三、排污登记概况及填报案例

固定污染源排污登记表

(首次登记...延续登记...变更登记)

+

单位名称 (1)	张三生猪养殖公司一分厂				
省份 (2)	XX省	地市 (3)	市辖区	区县 (4)	XX区
注册地址 (5)	XX省XX市XX县XX镇				
生产经营场所地址 (6)	XX省XX市XX县XX村				
行业类别 (7)	猪的饲养				
其他行业类别	鸡的饲养, 锅炉				
生产经营场所中心经度 (8)	116°24'35.53"	中心纬度 (9)	40°2'20.51"		
统一社会信用代码 (10)	123456789009876543	组织机构代码/其他注册号 (11)			
法定代表人/实际负责人 (12)	张三	联系方式	13612345678		
生产工艺名称 (13)	主要产品 (14)	主要产品产能	计量单位		
猪的饲养	生猪	1000	头		
鸡的养殖	肉鸡	500	只		
燃烧系统	热水	2.5	兆瓦		
燃料使用信息... <input checked="" type="checkbox"/> 有... <input type="checkbox"/> 无					
燃料类别...	燃料名称	使用量	单位		
<input type="checkbox"/> 固体燃料- <input type="checkbox"/> 液体燃料- <input checked="" type="checkbox"/> 气体燃料- <input type="checkbox"/> 其他	天然气	340000	<input type="checkbox"/> 吨/年 <input checked="" type="checkbox"/> 立方米/年		
<input checked="" type="checkbox"/> 固体燃料- <input type="checkbox"/> 液体燃料- <input type="checkbox"/> 气体燃料- <input type="checkbox"/> 其他	一般烟煤	10	<input checked="" type="checkbox"/> 吨/年 <input type="checkbox"/> 立方米/年		

涉 VOCs 辅料使用信息 (使用涉 VOCs 辅料 1 吨/年以上填写) (15) <input type="checkbox"/> 有... <input checked="" type="checkbox"/> 无		
废气... <input checked="" type="checkbox"/> 有组织排放... <input type="checkbox"/> 无组织排放... <input type="checkbox"/> 无		
废气污染治理设施 (16)	治理工艺	数量
脱硝设施	双碱法	1
除尘设施	袋式除尘	1
排放口名称 (17)	执行标准名称	数量
燃气锅炉废气排放口	锅炉大气污染物排放标准 GB13271-2014	1
燃煤锅炉废气排放口	锅炉大气污染物排放标准 GB13271-2014	1
废水... <input checked="" type="checkbox"/> 有... <input type="checkbox"/> 无		
废水污染治理设施 (18)	治理工艺	数量
综合污水处理站	厌氧生物处理法	1
工业固体废物... <input type="checkbox"/> 有... <input checked="" type="checkbox"/> 无		

是否应当申领排污许可证, 但长期停产	<input type="checkbox"/> 是... <input checked="" type="checkbox"/> 否
其他需要说明的信息	

注:

- 按经工商行政管理部门核准, 进行法人登记的名称填写, 填写时应使用规范化汉字全称, 与企业 (单位) 盖章所使用的名称一致, 二级单位须同时用括号注明二级单位的名称。
- (2)、(3)、(4)指生产经营场所地址所在地省份、城市、区县。
- 经工商行政管理部门核准, 营业执照所载明的注册地址。
- 排污单位实际生产经营场所所在地址。
- 企业主营业务行业类别, 按照 2017 年国民经济行业分类 (GB/T 4754-2017) 填报。

三、排污登记概况及填报案例

(首次登记 延续登记 变更登记)

单位名称 (1)	张三生猪养殖公司一分厂		
省份 (2)	河北省	地市 (3)	石家庄市
		区县 (4)	平山县
注册地址 (5)	xx 省 xx 市 xx 县 xx 镇		
生产经营场所地址 (6)	xx 省 xx 市 xx 县 xx 村		
行业类别 (7)	猪的饲养		
其他行业类别	鸡的饲养, 锅炉		
生产经营场所中心经度 (8)	113°58'30.04"	中心纬度 (9)	38°15'13.21"
统一社会信用代码 (10)	123456789987654321	组织机构代码/其他注册号 (11)	
法定代表人/实际负责人 (12)	张三	联系方式	13333333333
生产工艺名称 (13)	主要产品 (14)	主要产品产能	计量单位
猪的饲养	生猪	1000	头
鸡的饲养	肉鸡	500	只
燃料使用信息 <input checked="" type="checkbox"/> 有 <input type="checkbox"/> 无			
燃料类别	燃料名称	使用量	单位
<input type="checkbox"/> 固体燃料 <input type="checkbox"/> 液体燃料 <input checked="" type="checkbox"/> 气体燃料 <input type="checkbox"/> 其他	天然气	10000	<input type="checkbox"/> 吨/年 <input checked="" type="checkbox"/> 立方米/年
<input checked="" type="checkbox"/> 固体燃料 <input type="checkbox"/> 液体燃料 <input type="checkbox"/> 气体燃料 <input type="checkbox"/> 其他	一般烟煤	10	<input checked="" type="checkbox"/> 吨/年 <input type="checkbox"/> 立方米/年
涉 VOCs 辅料使用信息 (使用涉 VOCs 辅料 1 吨/年以上填写) (15) <input type="checkbox"/> 有 <input checked="" type="checkbox"/> 无			

废气 <input checked="" type="checkbox"/> 有组织排放 <input type="checkbox"/> 无组织排放 <input type="checkbox"/> 无		
废气污染治理设施 (16)	治理工艺	数量
脱硫设施	双碱法	1
除尘设施	袋式除尘	1
排放口名称 (17)	执行标准名称	数量
燃气锅炉废气排放口	河北省《锅炉大气污染物排放标准》DB13/5161-2020	1
燃煤锅炉废气排放口	河北省《锅炉大气污染物排放标准》DB13/5161-2020	1
废水 <input checked="" type="checkbox"/> 有 <input type="checkbox"/> 无		
废水污染治理设施 (18)	治理工艺	数量
综合污水处理站	厌氧生物处理法	1
排放口名称	执行标准名称	排放去向 (19)
养殖场废水总排口	畜禽养殖行业污染物排	<input type="checkbox"/> 不 外 排
	放标准 GB-18596-2001	<input type="checkbox"/> 间 接 排 放 : 排 入 <input checked="" type="checkbox"/> 直 接 排 放 : 直 接 进 入 江 河、湖、库 等 水 环 境 : 排 入 xx 河
工业固体废物 <input type="checkbox"/> 有 <input checked="" type="checkbox"/> 无 <input type="button" value="Ctrl"/>		
是否应当申领排污许可证, 但长期停产	<input type="checkbox"/> 是 <input checked="" type="checkbox"/> 否	
其他需要说明的信息		

四、排污登记单位环境责任



四、排污登记单位环境责任

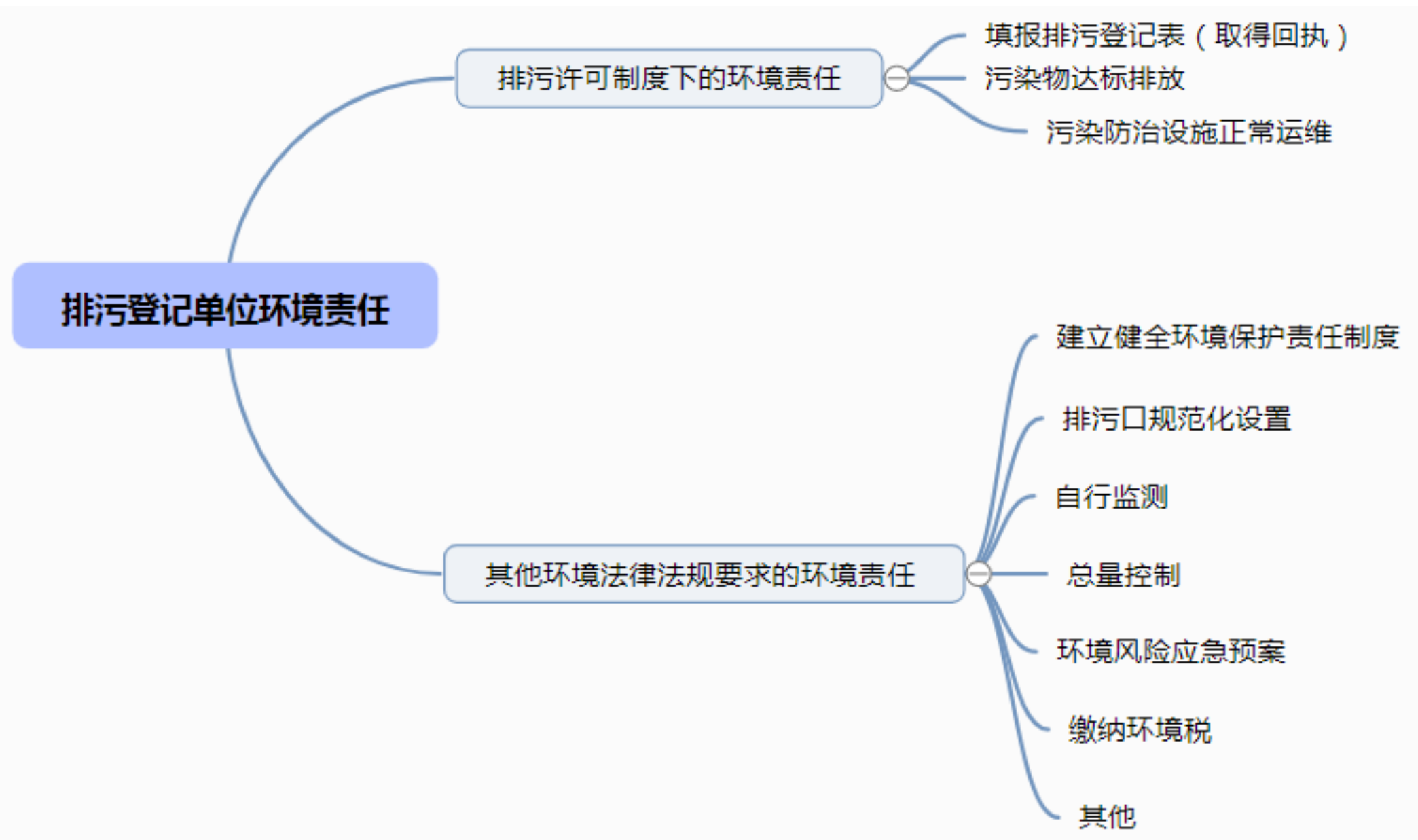

五、小结



五、小结

- 1、确定所属行业是否应该实施排污登记，避免降级管理，导致无证排污；
准确判定行业类别（《国民经济行业分类与代码》）
关注《固定污染源排污许可分类管理名录》的变化
- 2、按照时限进行排污登记、变更、信息更新（延续）、注销等；
- 3、按照应执行的污染物排放标准排污，不能超标排污，违法排污；
- 4、排污登记不豁免排污登记单位依法依规应履行的其他环境责任；
- 5、生态环境主管部门会采取“双随机、一公开”的形式对排污登记单位开展日常生态环境监管执法。



排污许可技术支持：

生态环境部环境工程评估中心——排污许可技术部

电话：010-84756803

邮箱：pwxk@acee.org.cn

信息平台技术支持：在线客服或QQ答疑1034414856

欢迎访问相关官方网站：

生态环境部网站主页：

<http://www.mee.gov.cn>；

全国排污许可证管理信息平台 公开端：

<http://permit.mee.gov.cn>。



中国排污许可
官方微信公众号

感谢！

