附件 26

流溪河竹料段饮用水水源保护区主要拐点分布图及坐标

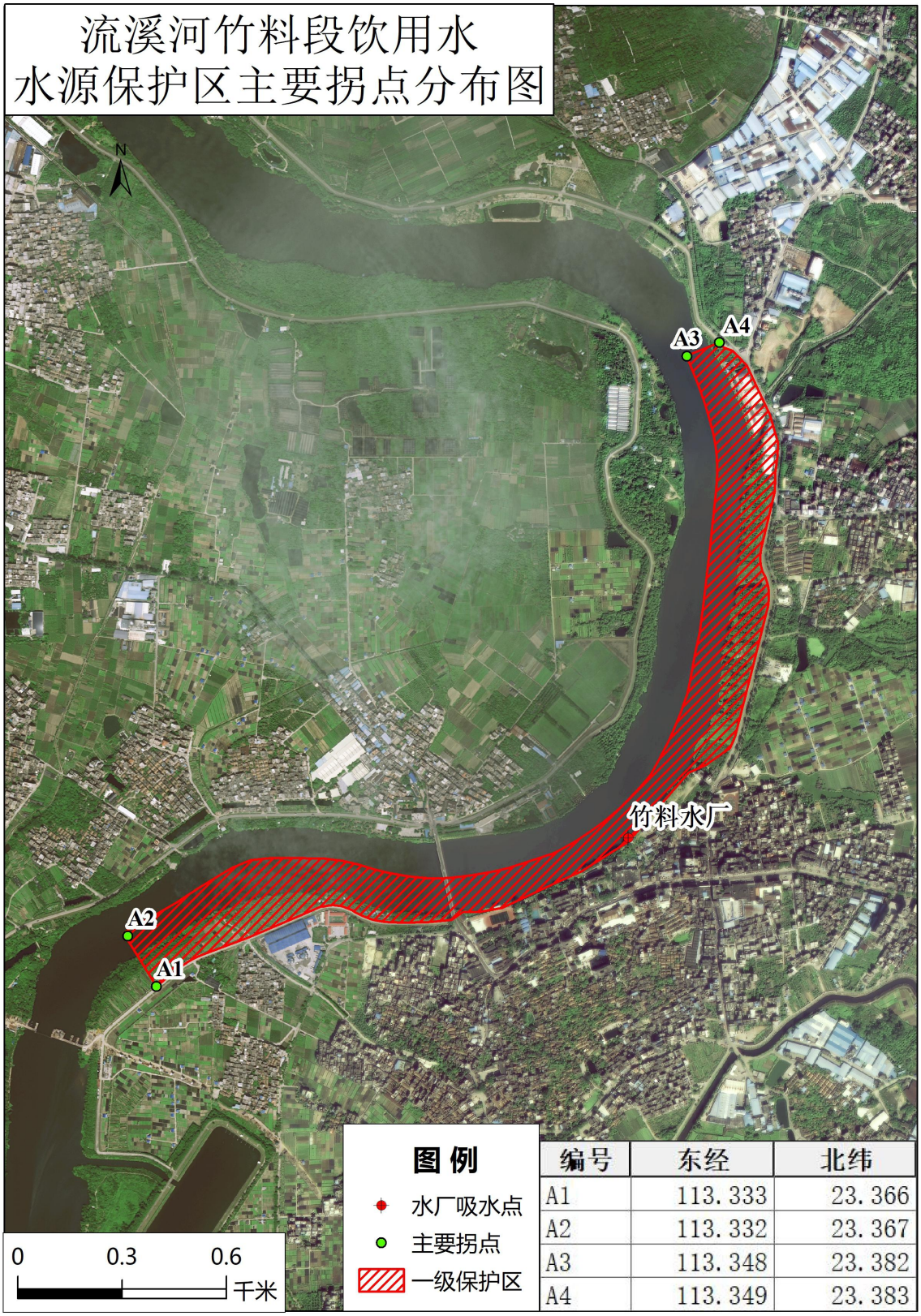

编号	东经	北纬
A1	113.333	23.366
A2	113.332	23.367
A3	113.348	23.382
A4	113.349	23.383

流溪河竹料段饮用水水源保护区主要拐点坐标

主要拐点编号	东经	北纬
A1	113.333	23.366
A2	113.332	23.367
A3	113.348	23.382
A4	113.349	23.383